

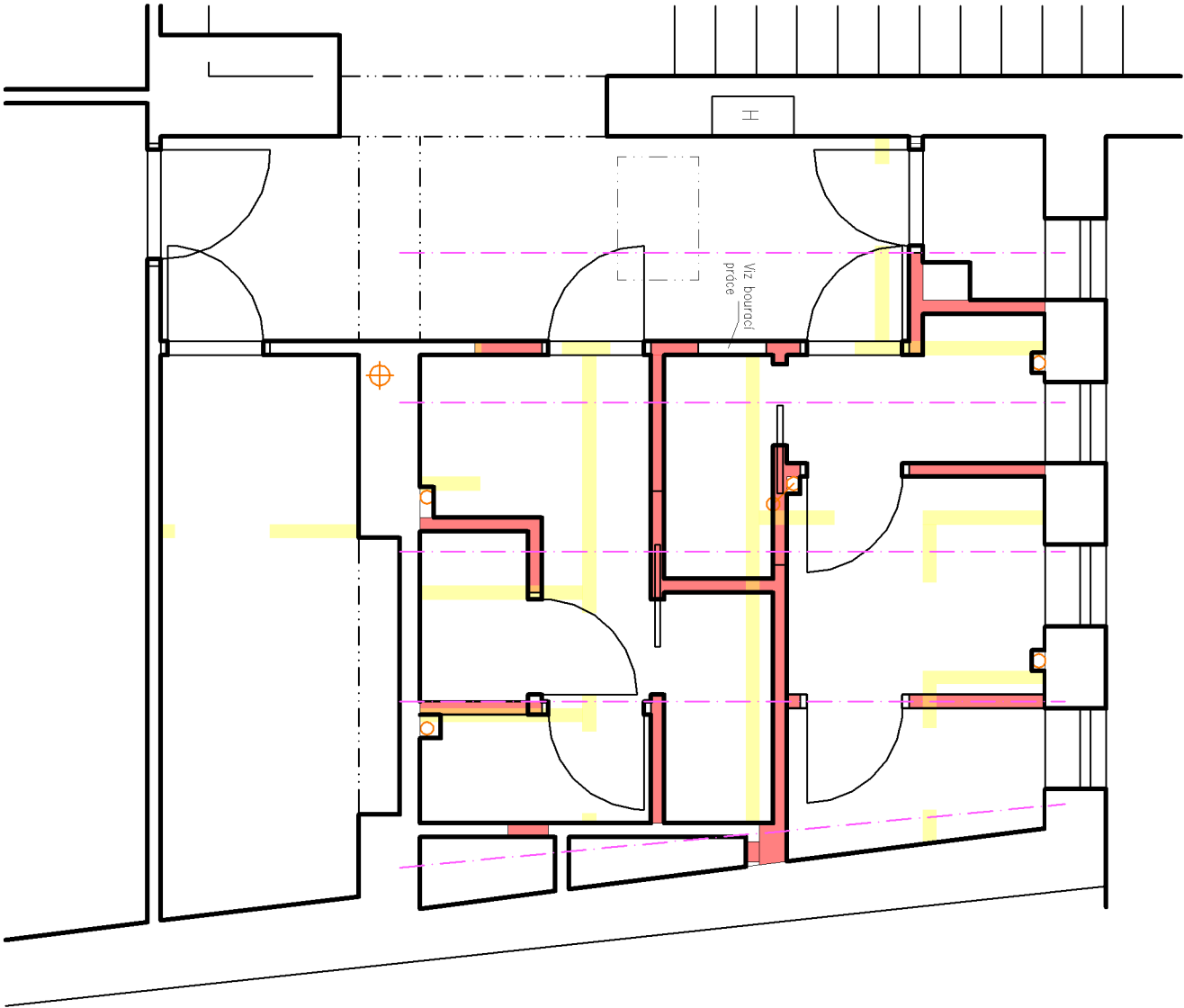

3.NP - Bourání + Nové



Legenda konstrukcí :

- Stávající zachovávané konstrukce
- Stávající zachovávané stropní nosníky
- Rušené konstrukce
- Navrhované konstrukce

Poznámka :
Jedná se pouze o neokótované schéma konstrukcí – pro znázornění souvislosti mezi bouracími a novými konstrukcemi.

Ved.projektant :		Zodp.projektant :		Vypracoval :		Kreslil :											
Ing. Václav Hlinka				Pavel Sutnar													
Akce :		Stavební úpravy sociálních prostor v objektu Petřínská 43, Plzeň															
Investor :		Středisko volného času Radovčánek Pállova 19, 301 00 Plzeň															
Obsah :		Bourání + nové															
Schéma 3.NP (DOTČENÝ PROSTOR)																	
<div><div><div>Projekční a inženýrská kancelář pro pozemní stavby</div><div>HBH atelier s.r.o.</div></div><div><div>Letkovská 5, Plzeň 326 00 tel./fax : 377 441 072, 377 441 106 email : hbihing@seznam.cz</div><div><table><tr><td>Místo :</td><td>Plzeň</td></tr><tr><td>Stupeň PD :</td><td>DPS</td></tr><tr><td>Datum :</td><td>06/2022</td></tr><tr><td>Číslo akce :</td><td>2210</td></tr><tr><td>Měřítko : 1 : 50</td><td>Číslo výkresu : D.1.1.b.15.</td></tr></table></div></div></div>								Místo :	Plzeň	Stupeň PD :	DPS	Datum :	06/2022	Číslo akce :	2210	Měřítko : 1 : 50	Číslo výkresu : D.1.1.b.15.
Místo :	Plzeň																
Stupeň PD :	DPS																
Datum :	06/2022																
Číslo akce :	2210																
Měřítko : 1 : 50	Číslo výkresu : D.1.1.b.15.																